

**PERCHE' I CANI ENTRANO IN CANILE?  
PERCHE' ALCUNI NON ESCONO PIU'?**

**Dr.ssa Raffaella Tamagnone**  
**Medico Veterinario Comportamentalista Albo AL 550**  
**Cell. 335 6136722**  
**raffaellatamagnone@gmail.com**

**Sportello Regionale per gli Animali d'Affezione- PMPPV Alessandria**  
**Tel 0131306837 0131306931**



# Cause di ingresso in canile

IN USA:

- il 52.2% sono cani catturati
- Il 44.2% abbandonati dai proprietari

In ITALIA

- Pochi dati certi, frammentari
- Molte differenze geografiche

# le cause di abbandono dei cani presso i canili negli USA

- problemi di comportamento,
  - iperattività,
  - distruzioni
  - eliminazione
  - vocalizzazione
- Problemi medici
- motivi legati all'appartamento o trasloco
- Cause economiche
- Mancanza di tempo
- involontarie acquisizione



alcuni ricercatori ritengono che i problemi comportamentali sono sostanzialmente sottovalutati, in particolare l'aggressività

maggior rischio di abbandono che si verificano acquisite con i cani di età da 1 a 2 anni in cani maschi interi.



# Cause di abbandono in Italia



- Nessun dato raccolto in merito alle cause di abbandono
- “Vietato” l’abbandono per disturbi comportamentali
- Ammesso per motivi di aggressività
- Nessuna soppressione eutanasica in canile

# Andamento delle catture in Piemonte

■ 2009 ■ 2010 ■ 2011

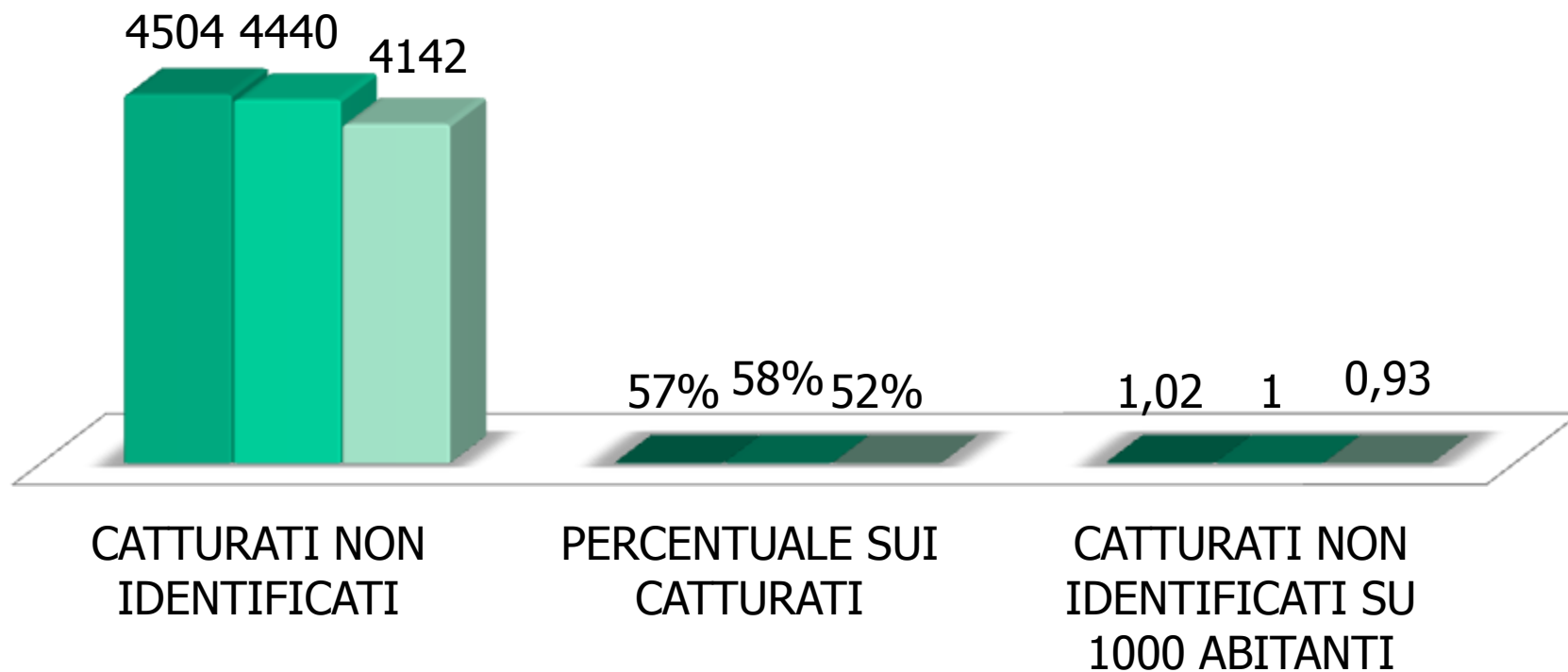

# Ammessi con ordinanza sindacale

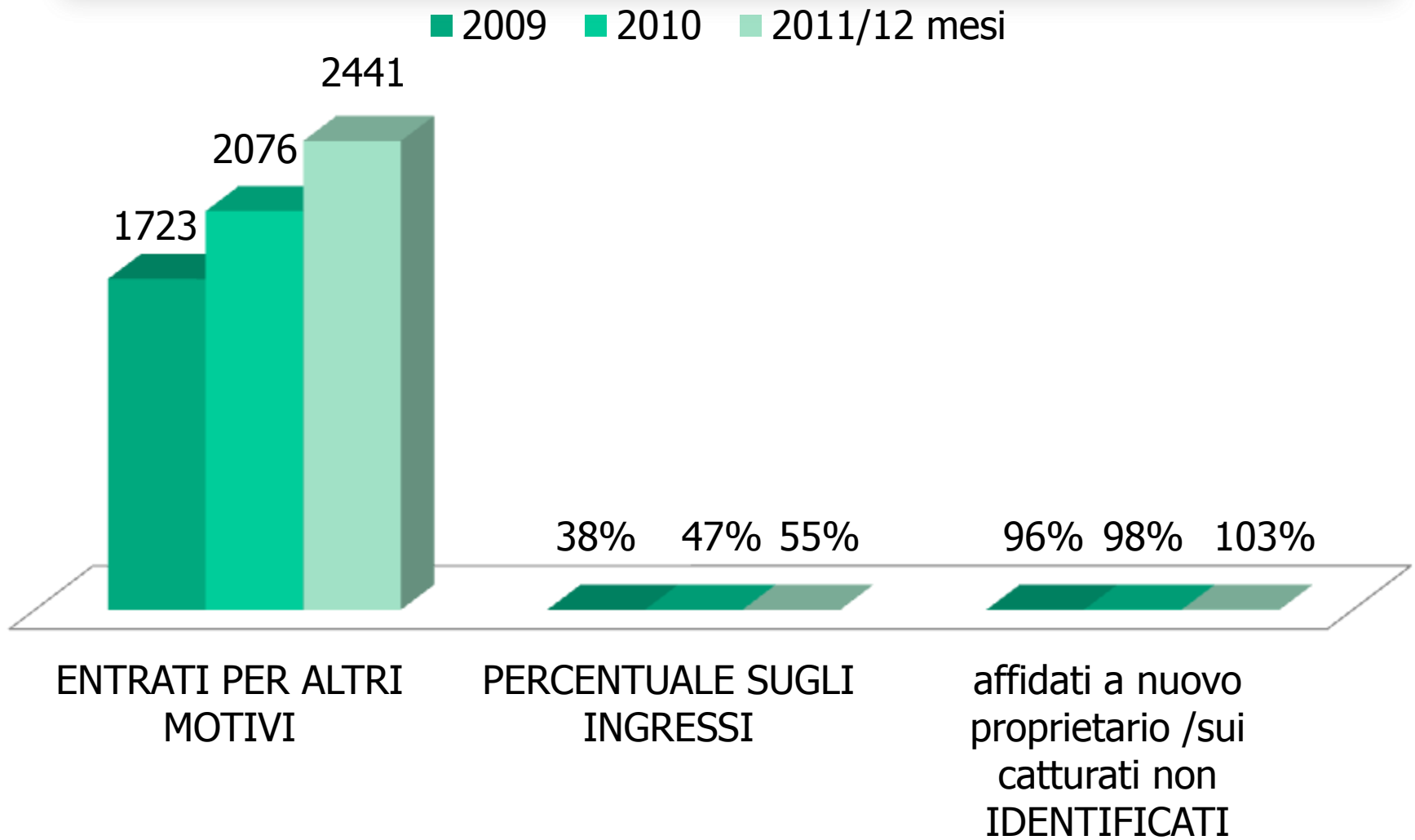







# Soluzioni EFFICACI ed EFFICIENTI

## 1. IDENTIFICAZIONE DEI CANI

1. Educazione (tessuto sociale, operatori...)
2. Controlli e sanzioni (Comuni e ASL)

## 2. VALUTAZIONE DEI CANI

1. **CANI ABBANDONATI**
2. **CANI RIENTRATI**

## 3. ADOZIONI

1. **TERAPIA DI PROBLEMI E AFFIANCAMENTO**
2. **ABBINAMENTI CORRETTI**

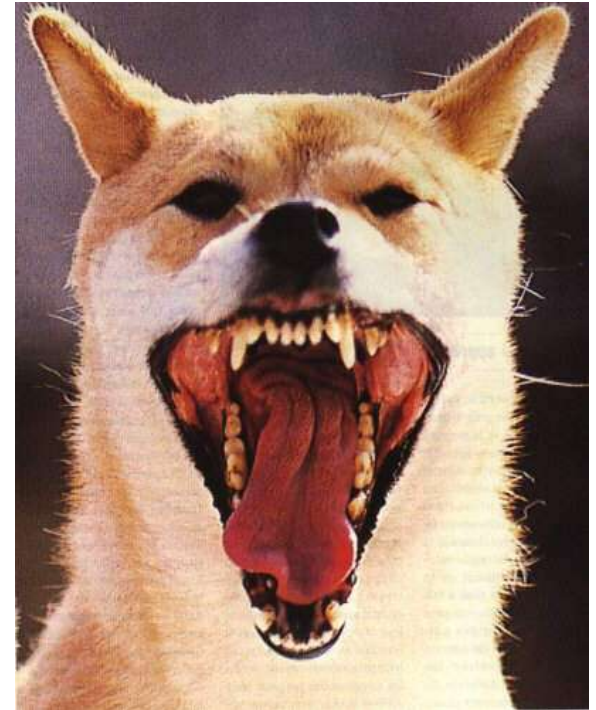

# La valutazione comportamentale dei cani permette di:

1. diagnosticare disturbi comportamentali che non sarebbero evidenti in canile
2. migliorare la gestione dei cani all'interno del canile
  1. Miglioramento del benessere dei cani
  2. Aumento della sicurezza di operatori e altri cani
3. predisporre un percorso comportamentale in canile allo scopo di
  1. aumentare l'indice di adottabilità,
  2. identificare le situazioni ideali di affido del cane
  3. prevenire eventuali recidive del problema che ha portato all'abbandono del cane.

# Ruolo del veterinario comportamentista in canile

- Prevenzione degli ingressi in canile
  - Visite comportamentali e prevenzione abbandoni
  - Consulenze preadozione
- Valutazione comportamentale dei cani presenti
  - Gestione dei cani
  - Preparazione operatori sui singoli cani
  - Diagnosi e terapia di eventuali disturbi
  - riduzione rischi
- Preparazione dei futuri proprietari
  - Consigli post abbinamento
  - Prosecuzione terapie iniziate in canile
  - patentino
- Formazione del personale volontario e degli educatori
- Progettazione delle attività con il pubblico esterno

# Come fare?

avere una procedura per l'abbandono dei cani

1. Ordinanza sindacale
2. Protocollo igienico sanitario per ammissione
  1. Sterilizzazione
  2. Profilassi antiparassitaria e vaccinale
  3. "€" Una tantum
3. Protocollo di ingresso
  1. Visita comportamentale con il proprietario
  2. Protocollo per la gestione/terapia
  3. Protocollo per abbinamento



...in bocca al lupo...

